

VERSALIFT ETM-38-145-F

Numéro de fabrication UA1500023

DESCRIPTION

reparierter Unfallschaden



INFORMATIONS DE BASE

| | |
|---------------------------|---|
| Numéro de fabrication | UA1500023 |
| Fabricant | VERSALIFT |
| Modèle | ETM-38-145-F |
| Catégorie | Nacelles élévatrices sur châssis porteur |
| Année de fabrication | 2015 |
| Hauteur de travail (m) | 14,20 |
| Déport (m) | 8,10 |
| Prix | Sur demande |
| TVA récupérable | oui |
| Disponibilité | 03.04.2025 |
| Pays | DE |
| Emplacement de la machine | Gescher |

AUTRES INFORMATIONS SUR LE PRODUIT

| | |
|--|-------------------|
| Heures de fonctionnement | 1.132 |
| Hauteur de levage (m) | 12,20 |
| Hauteur hors-tout (m) | 3,45 |
| Déport latéral (m) | 8,10 |
| Angle de rotation (en degrés) | 360 |
| Dimensions du panier de travail (p x l en m) | 1,10 x 0,70 |
| Charge utile du panier (kg) | 230 |
| PTAC (t) | 5,00 |
| Date de la première immatriculation | 26.10.2015 |
| Kilométrage | 104.898 |
| Puissance (kW) | 120 |
| Contrôle technique renouvelé | oui |
| Contrôle de sécurité renouvelé | aucun |
| Fabricant du véhicule | Mercedes Benz |
| Type de véhicule | Sprinter 516 CDI |
| Numéro d'identification de véhicule | WDB9066531P177474 |

Sur demande

zzgl. MwSt.

AUTRES PHOTOS DU PRODUIT

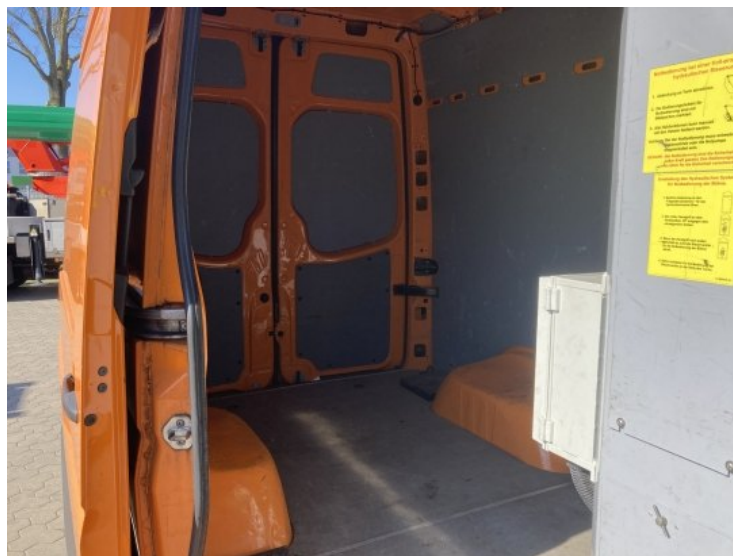



NOS SPÉCIALISTES RÉPONDRONT AVEC PLAISIR À VOS QUESTIONS:

Peter Mühlenkamp

Ruthmann Holdings GmbH

Fon [+49 2863 204-234](tel:+492863204234)

Mobil [+49 162 2170822](tel:+491622170822)

Fax [+49 2863 204-116](tel:+492863204116)

peter.muehlenkamp@ruthmann.de

Maik Ewering

RUTHMANN Holdings GmbH

Fon [+49 2863 204-295](tel:+492863204295)

Mobil [+49 172 2768453](tel:+491722768453)

Fax [+49 2863 204-116](tel:+492863204116)

maik.ewering@ruthmann.de